Vízie Matky Alfonzy Márie

24.október 1849

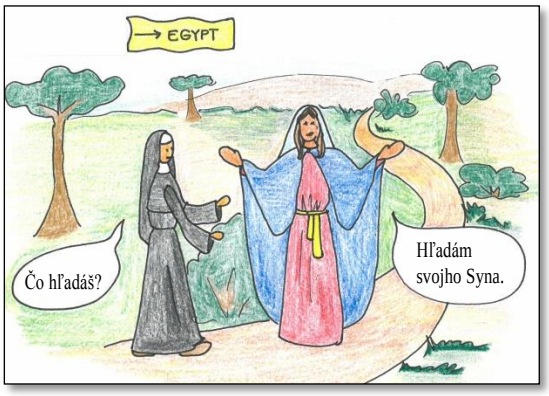

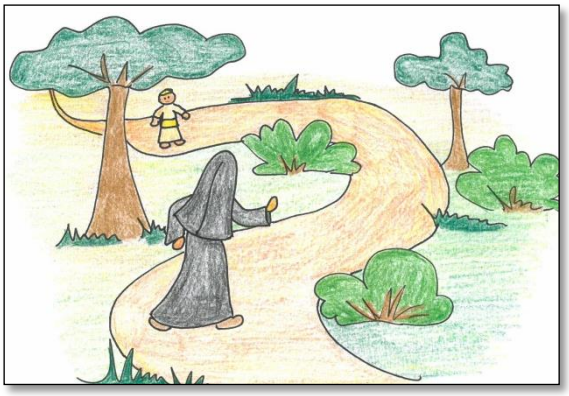

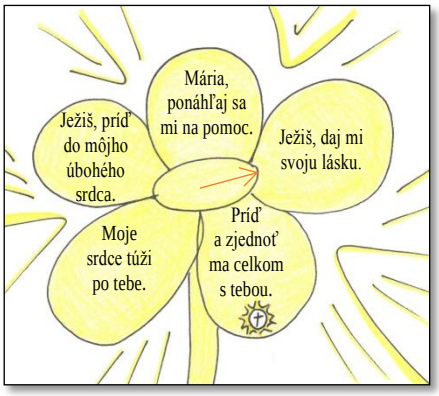

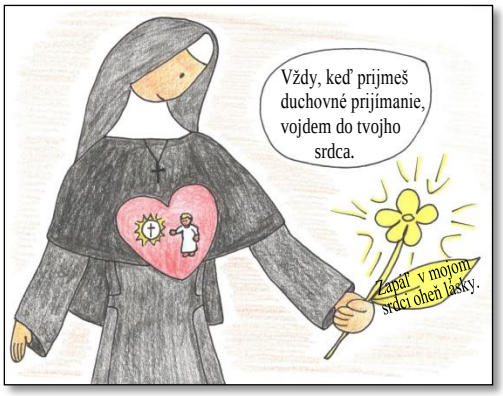

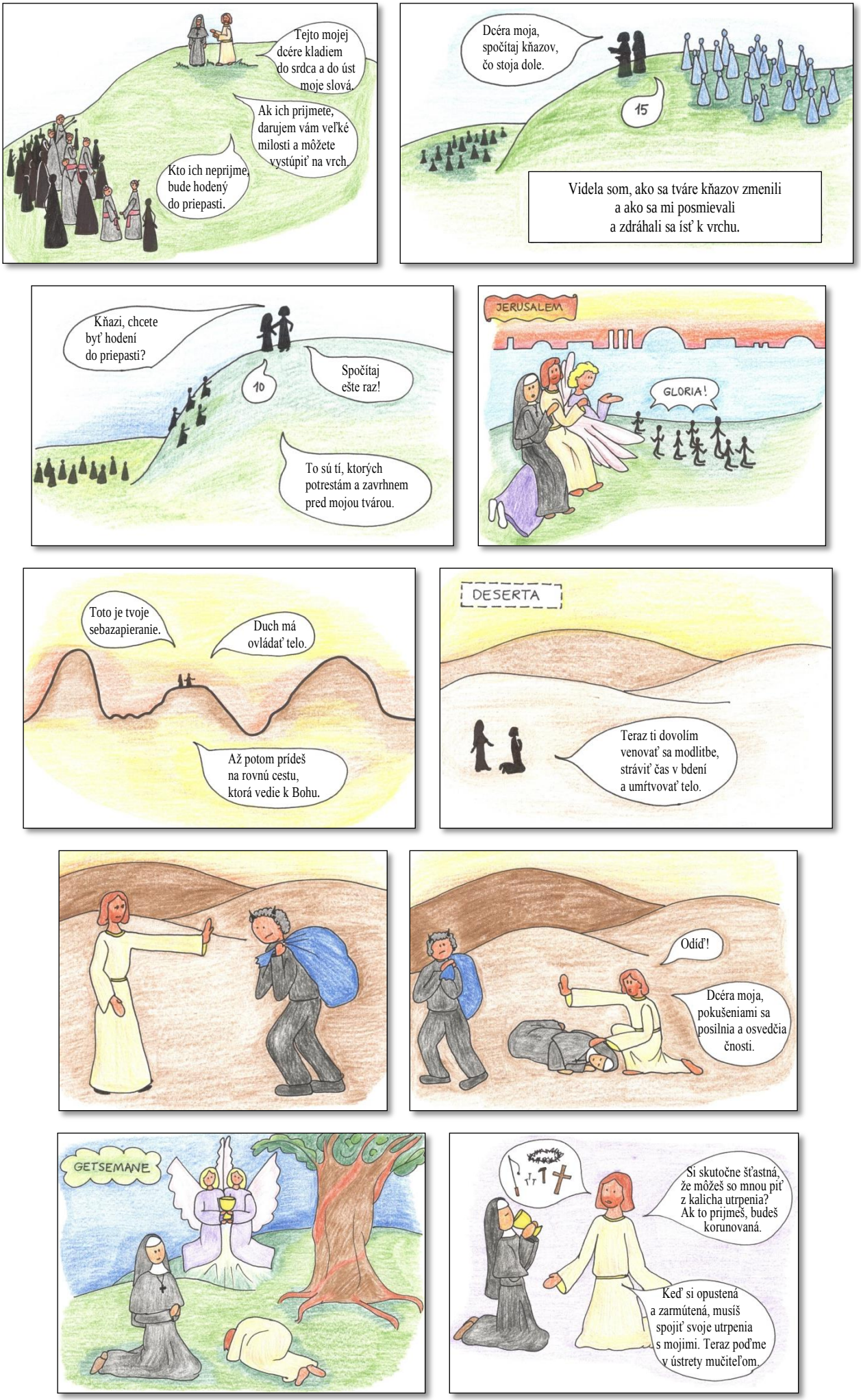
Tejto mojej dcére kladiem do srdca a do úst moje slová.
Ak ich prijmete, darujem vám veľké milosti a môžete vystúpiť na vrch.
Kto ich neprijme, bude hodený do priepasti.
Dcéra moja, spočítaj kňazov, čo stoja dole.
15
Videla som, ako sa tváre kňazov zmenili a ako sa mi posmievali a zdráhali sa ísť k vrchu.
Kňazi, chcete byť hodení do priepasti?
10
Spočítaj ešte raz!
To sú tí, ktorých potrestám a zavrhnem pred mojou tvárou.
JERUSALEM
GLORIA!
Toto je tvoje sebazapieranie.
Duch má ovládať telo.
Až potom prídeš na rovnú cestu, ktorá vedie k Bohu.
DESERTA
Teraz ti dovolím venovať sa modlitbe, stráviť čas v bdení a umŕtvovať telo.
Odíď!
Dcéra moja, pokušeniami sa posilnia a osvedčia čnosti.
GETSEMANE
Si skutočne šťastná, že môžeš so mnou piť z kalicha utrpenia? Ak to prijmeš, budeš korunovaná.
Keď si opustená a zarmútená, musíš spojiť svoje utrpenia s mojimi. Teraz poďme v ústrety mučiteľom.

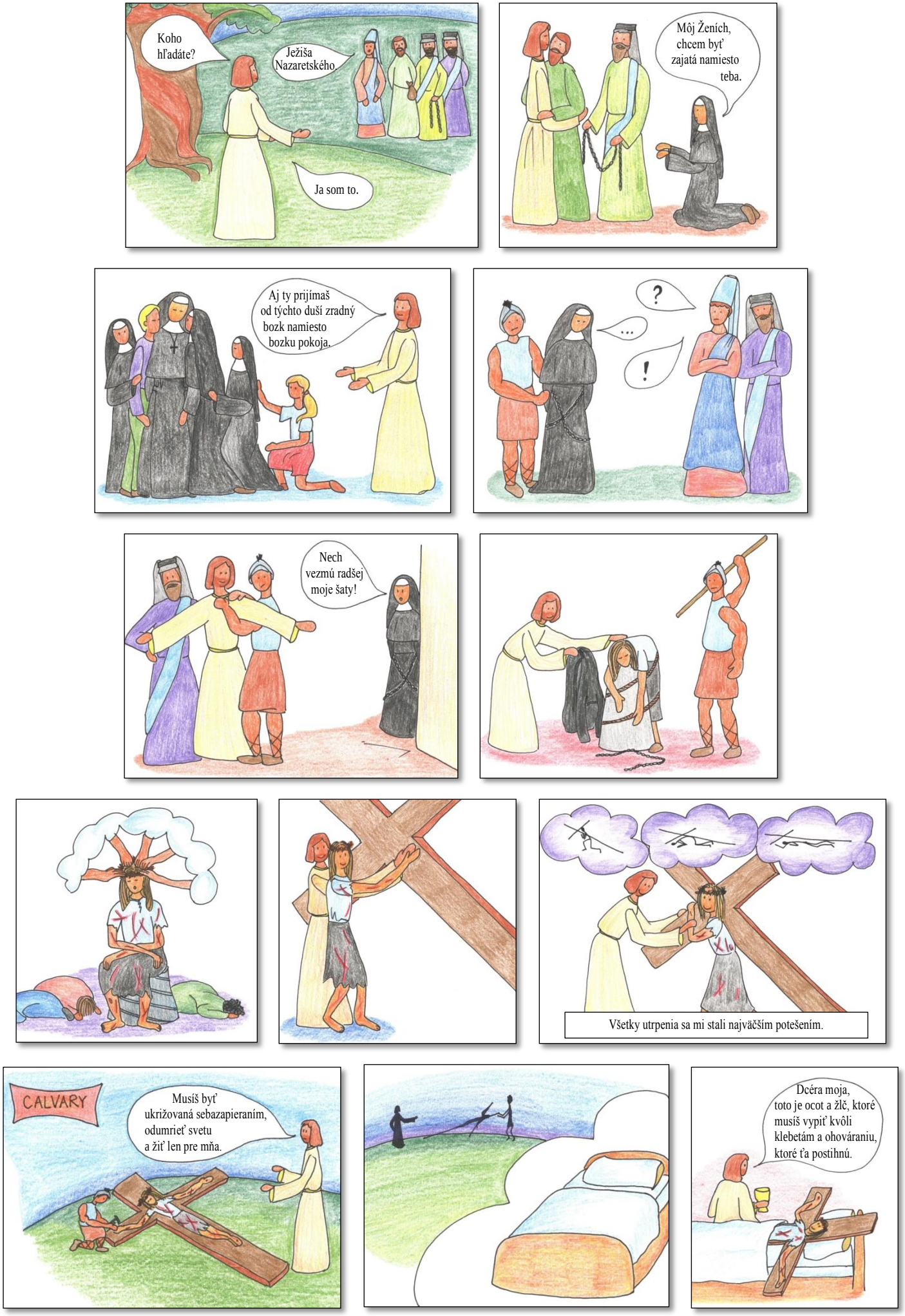
Koho hľadáte?
Ježiša Nazaretského.
Ja som to.
Môj Ženích, chcem byť zajatá namiesto teba.
Aj ty prijímaš od týchto duší zradný bozk namiesto bozku pokoja.
?
...
!
Nech vezmú radšej moje šaty!
Všetky utrpenia sa mi stali najväčším potešením.
CALVARY
Musíš byť ukrižovaná sebazapieraním, odumrieť svetu a žiť len pre mňa.
Dcéra moja, toto je ocot a žlč, ktoré musíš vypiť kvôli klebetám a ohováraniu, ktoré ťa postihnú.